

# 신규홈페이지 수강방법

**MBC 아카데미**  교육부 평가인정  
원격평생교육원 학점은행제 교육훈련기관

# 목차

|                          |   |
|--------------------------|---|
| [1] PC 수강 전 필수 확인사항      | 3 |
| [2] 최초 로그인 방법 (실명인증)     | 4 |
| [3] 공인인증서 등록 , 평소 로그인 방법 | 5 |
| [4] 강의수강 진행방법            | 6 |
| [5] 진도율100% 확인방법         | 8 |

# 1. 수강 전 확인사항

- 신규홈페이지 주소 : (<http://www.edumbc.net>)
- 강의를 수강하실 때는 모든 브라우저에서 수강이 가능합니다.  
(시험응시는 반드시 인터넷익스플로러에서 진행해주셔야 합니다.) 
- 교육원 홈페이지 최초 로그인 시에는 공인인증서 등록 및 실명인증을 진행해야 합니다.  
(공인인증서 : 변경시마다 신규등록, 실명인증 : 최초 1회)
- 개인 인터넷 환경에 따라 , 강의종료 후에는 반드시 진도율 확인 바랍니다.

# 2. 최초 로그인방법 ( 실명인증 )

## 01. 교육원 사이트 접속

- <http://www.edumbc.net> 접속  
아이디, 비밀번호 입력

로그인 기존 학습자, 구 홈페이지 접속하기

아이디 입력

비밀번호 입력

**로그인**

**공인인증서 로그인**

회원가입 | 아이디/비밀번호 찾기

## 02. 인증서등록, 실명인증을 위한 단계 1

- 공인인증서 로그인 클릭

MY PAGE

학습자(testmin)님 방문을 환영합니다.

나의강의실

**공인인증서 로그인**

공인인증서 안내

로그아웃

## 03. 인증서등록, 실명인증을 위한 단계 2

- 인증서 등록 버튼 클릭 후, 나오는 팝업창에 따라 실명인증
- 실명인증 창이 나오지 않을 경우, 공인인증서 등록만 진행

공인인증서 로그인

공인인증서로그인

**공인인증서 등록**

www.mbcedu.net 내용:  
실명인증 후 인증서등록이 가능합니다. 실명확인을 먼저 진행해 주십시오.

**확인**

## 04. 인증서등록, 실명인증을 위한 단계 3

- 내 정보 입력 후 실명인증 완료

www.mbcedu.net/CrossCert/ccc-wstd/xcert\_realname\_process.php - Chrome

주의 요함 | mbcedu.net/CrossCert/ccc-wstd/xcert\_realname\_process.php

www.mbcedu.net 내용:  
실명인증에 성공했습니다. 인증서등록이 가능합니다.

**확인**

www.mbcedu.net의 응답을 기다리...

# 3. 공인인증서 등록 , 평소 로그인 방법

## 01. 범용공인인증서 등록



## 02. 범용공인인증서 확인 후, 비밀번호 입력



⇒ 등록 완료!

## 03. 공인인증서 로그인 클릭



## 04. 공인인증서로그인 버튼 클릭, 비밀번호입력



로그인 완료!

# 4. 강의수강 진행방법

## 01. 나의 강의실 선택

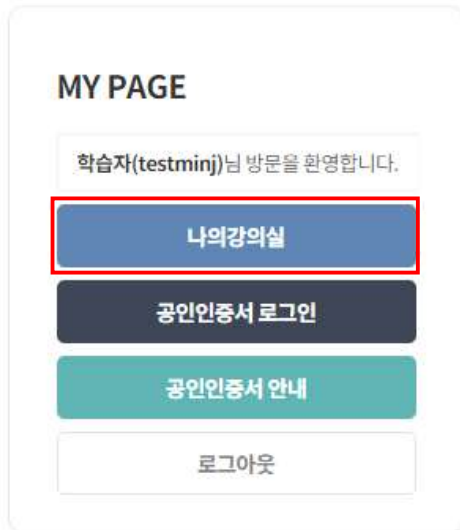

## 02. 강의실 , 수강중인 과목 선택

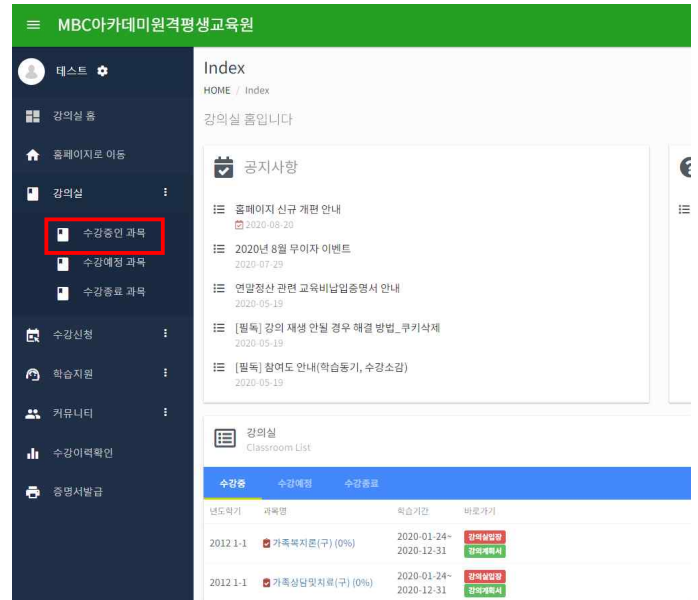

## 03. 수강 하고자 하는 과목 선택

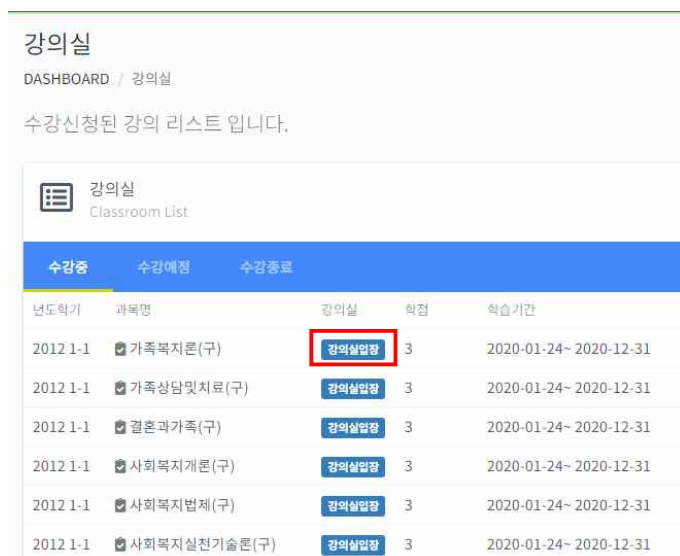

## 04. 주차, 교시 확인 후 수강

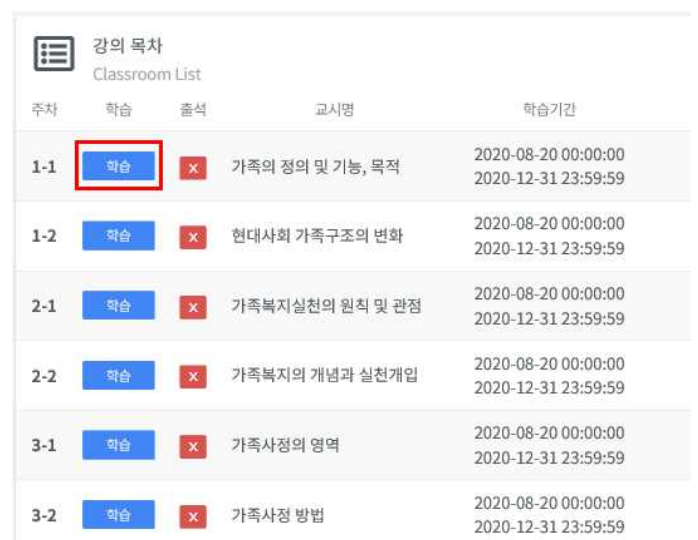

# 4. 강의수강 진행방법

05. 준비하기 ~ 정리에요까지 모든 페이지, 기준학습시간 모두 진행

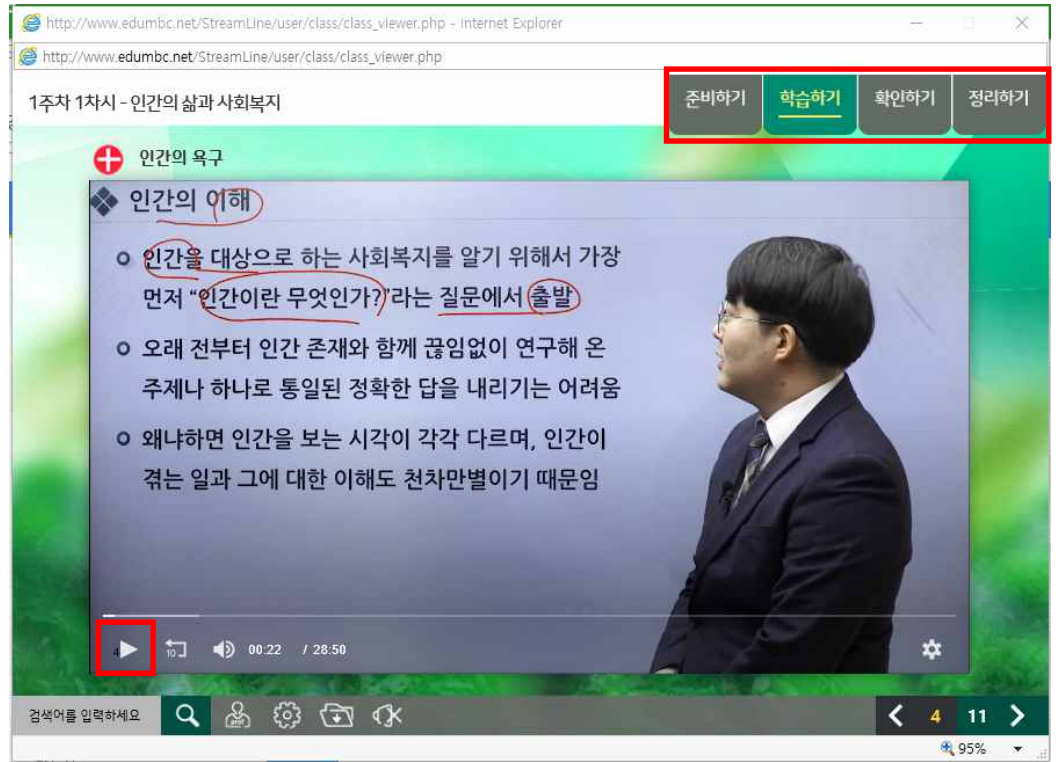

## 참고) 과목공지사항 확인방법 자료실

## 참고) 자료실 확인방법

강의실  
CLASS HOME / 강의실  
가족복지론(구) 강의실입니다.

강의실 강의보기 과목정보 시험및평가 학사활동

가족복지론(구) 수업기간 강의계획서 2020-12-31 23:59:59

과목공지사항

| 항목    | 내용                  |
|-------|---------------------|
| 년도학기  | 2012년 1학기 1기        |
| 과목명   | 가족복지론(구) (3 학점)     |
| 담당교수  | 미배정                 |
| 강의시작일 | 2020-01-24 23:59:59 |
| 강의종료일 | 2020-12-31 23:59:59 |

출석정보

|     | 1주 | 2주 | 3주 | 4주 | 5주 | 6주 | 7주 | 8주 | 9주 |
|-----|----|----|----|----|----|----|----|----|----|
| 1교시 | X  | X  | X  | X  | X  | X  | X  | X  | X  |
| 2교시 | X  | X  | X  | X  | X  | X  | X  | X  | X  |

과목공지사항 : 기수일정, 평가요소 안내 확인가능

강의실  
CLASS HOME / 강의실  
가족복지론(구) 강의실입니다.

강의실 강의보기 과목정보 시험및평가 학사활동

가족복지론(구) 수업기간: 2020-01-24 23:59:59~2020-12-31 23:59:59

학습자료실

과목 1:1 상담  
커뮤니티  
성적이의신청 12:00:00:00~2020-12-31 23:59:59  
콘텐츠오류신고

과목정보

| 항목    | 내용                  |
|-------|---------------------|
| 년도학기  | 2012년 1학기 1기        |
| 과목명   | 가족복지론(구) (3 학점)     |
| 담당교수  | 미배정                 |
| 강의시작일 | 2020-01-24 23:59:59 |
| 강의종료일 | 2020-12-31 23:59:59 |

출석정보

|     | 1주 | 2주 | 3주 | 4주 | 5주 | 6주 | 7주 | 8주 | 9주 |
|-----|----|----|----|----|----|----|----|----|----|
| 1교시 | X  | X  | X  | X  | X  | X  | X  | X  | X  |
| 2교시 | X  | X  | X  | X  | X  | X  | X  | X  | X  |

학습자료실 : 강의교안, 모범답안 다운로드 가능

# 5. 진도율100% 확인방법

## 01. 강의종료 후 반드시 진도율 100% 확인

강의 목차  
Classroom List

| 주차  | 학습 | 출석  | 교시명             | 학습기간                                       |
|-----|----|---|-----------------|--|
| 1-1 | 학습 | <span style="border: 1px solid red; padding: 2px;">✖</span> | 가족의 정의 및 기능, 목적 | 2020-08-20 00:00:00<br>2020-12-31 23:59:59 |
| 1-2 | 학습 | ✖   | 현대사회 가족구조의 변화   | 2020-08-20 00:00:00<br>2020-12-31 23:59:59 |
| 2-1 | 학습 | ✖   | 가족복지실천의 원칙 및 관점 | 2020-08-20 00:00:00<br>2020-12-31 23:59:59 |
| 2-2 | 학습 | ✖   | 가족복지의 개념과 실천개입  | 2020-08-20 00:00:00<br>2020-12-31 23:59:59 |
| 3-1 | 학습 | ✖   | 가족사정의 영역        | 2020-08-20 00:00:00<br>2020-12-31 23:59:59 |
| 3-2 | 학습 | ✖   | 가족사정 방법         | 2020-08-20 00:00:00<br>2020-12-31 23:59:59 |

## 02. 진도율 100% 안 될 경우 확인 방법

MBC아카데미원격평생교육원 - Chrome

주의 요할 | mbcedu.net/StreamLine/user/class/class\_attend.php?&M...

### 강좌 출석현황

DASHBOARD / 강좌 출석현황

#### 출석현황

수강기간 이전, 이후에는 출석이 기록되지 않습니다.

| 번호 | 페이지명        | 기준(조) | 학습(조) | 학습율     | 출석 |
|----|-------------|-------|-------|---------|----|
| 1  | 시작하기        | 1     | 1     | 100.00% | ✓  |
| 2  | 학습목표        | 39    | 18    | 46.15%  | —  |
| 3  | 기초다지기       | 1     | 1     | 100.00% | ✓  |
| 4  | 인간행동에 대한 이해 | 1540  | 4     | 0.26%   | —  |
| 5  | 사회환경에 대한 이해 | 918   | 4     | 0.44%   | —  |
| 6  | 생각해보기       | 1     | 1     | 100.00% | ✓  |
| 7  | 학습평가1       | 1     | 1     | 100.00% | ✓  |
| 8  | 학습평가2       | 1     | 1     | 100.00% | ✓  |
| 9  | 학습평가3       | 1     | 1     | 100.00% | ✓  |
| 10 | 학습정리        | 1     | 1     | 100.00% | ✓  |
| 11 | 마무리         | 1     | 1     | 100.00% | ✓  |

**수강시 주의 사항**  
수강기간 이전, 이후에는 출석이 기록되지 않습니다.

정해져 있는 기준시간 만큼 수강시간 맞춰야 진도율 100%로 변경됩니다.

진도율이 100%가 안될 경우  
부족한 학습시간 확인 바랍니다.